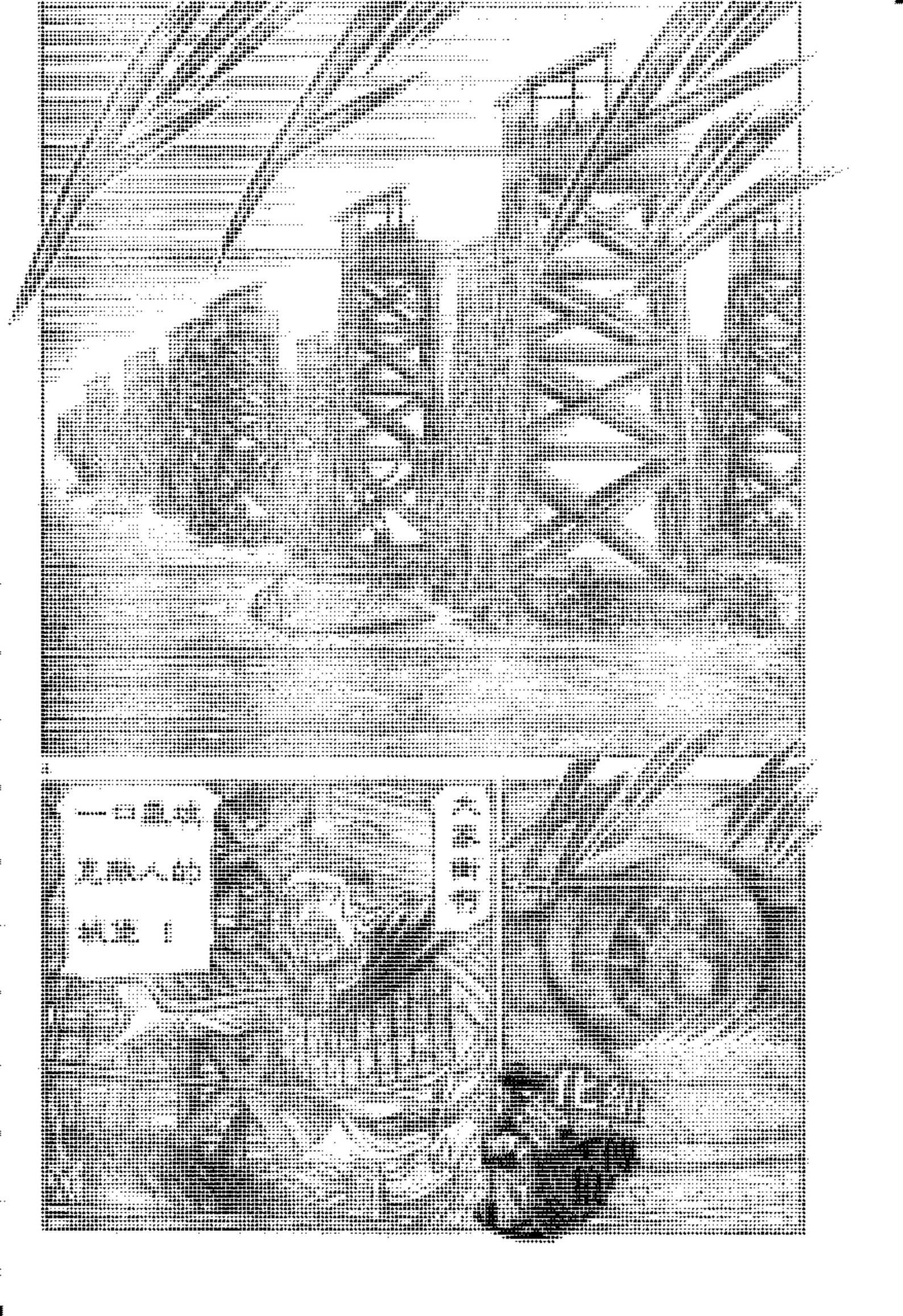

敵人的攻勢很猛烈！
又是敵人的奔頭先攻擊，這次我們應該怎麼辦呢！？
不要擔心
我們不是處于完全劣勢，大家聽我的號令！
樹立起障壁
以阻止敵人的進攻，加强防御。

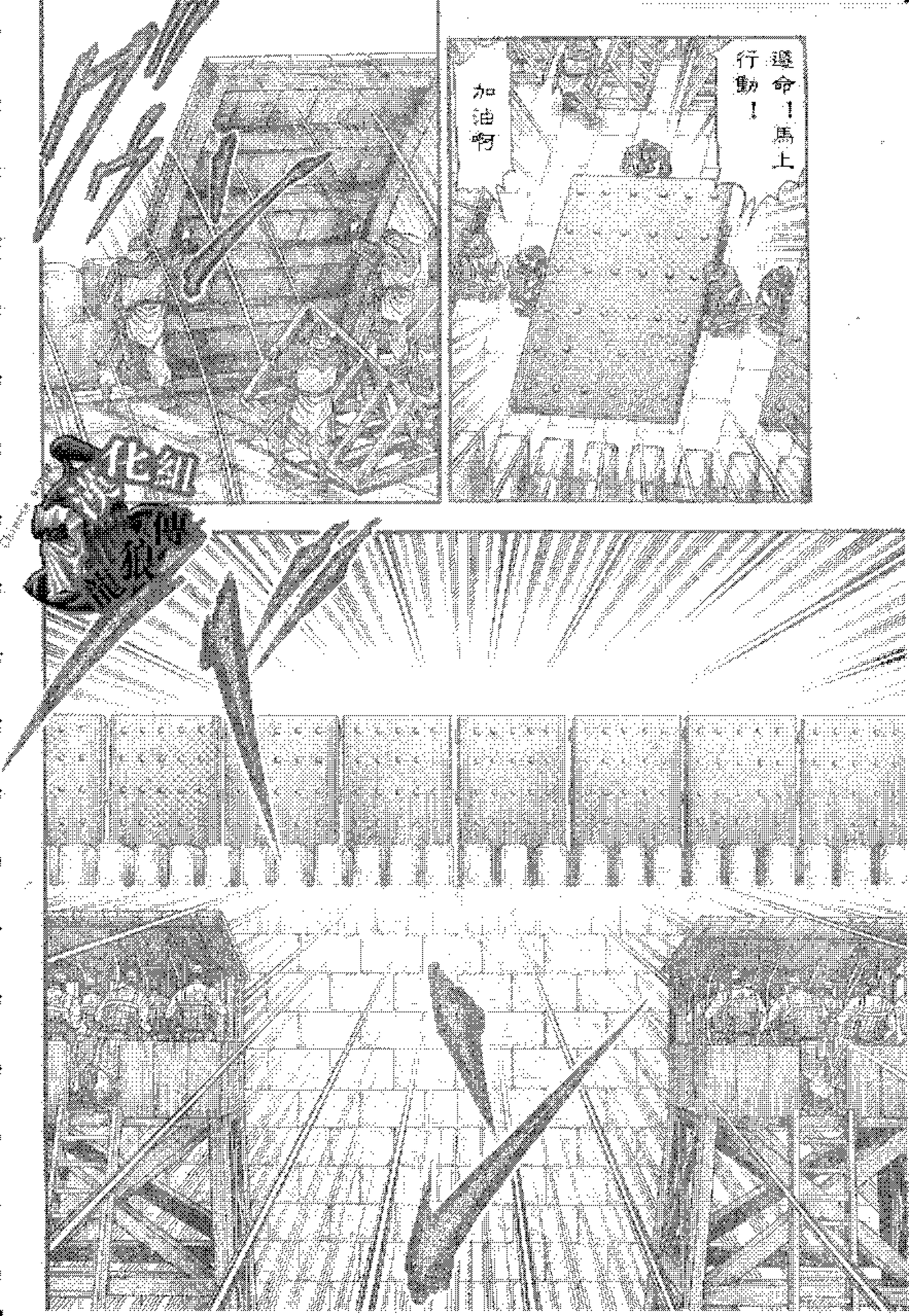
遵命！馬上行動！
加油啊
紅化狼傳

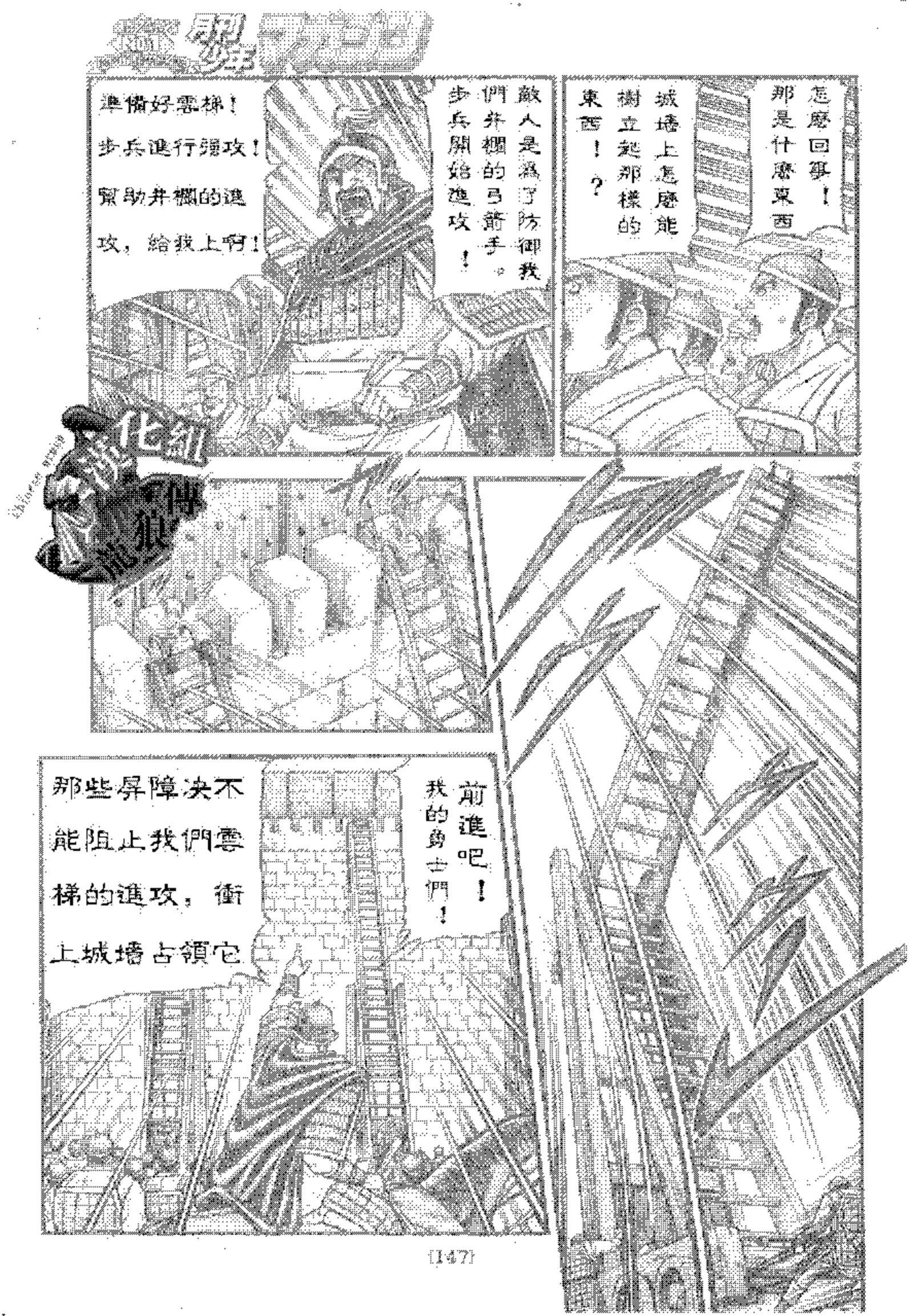
怎麼回事！那是什麼東西
城墻上怎麼能樹立起那樣的東西！？
敵人是為了防御我們弁櫚的弓箭手。步兵開始進攻！
準備好雲梯！步兵進行强攻！幫助弁櫚的進攻，給我上啊！
前進吧！我的勇士們！
那些屏障決不能阻止我們雲梯的進攻，衝上城墻占領它

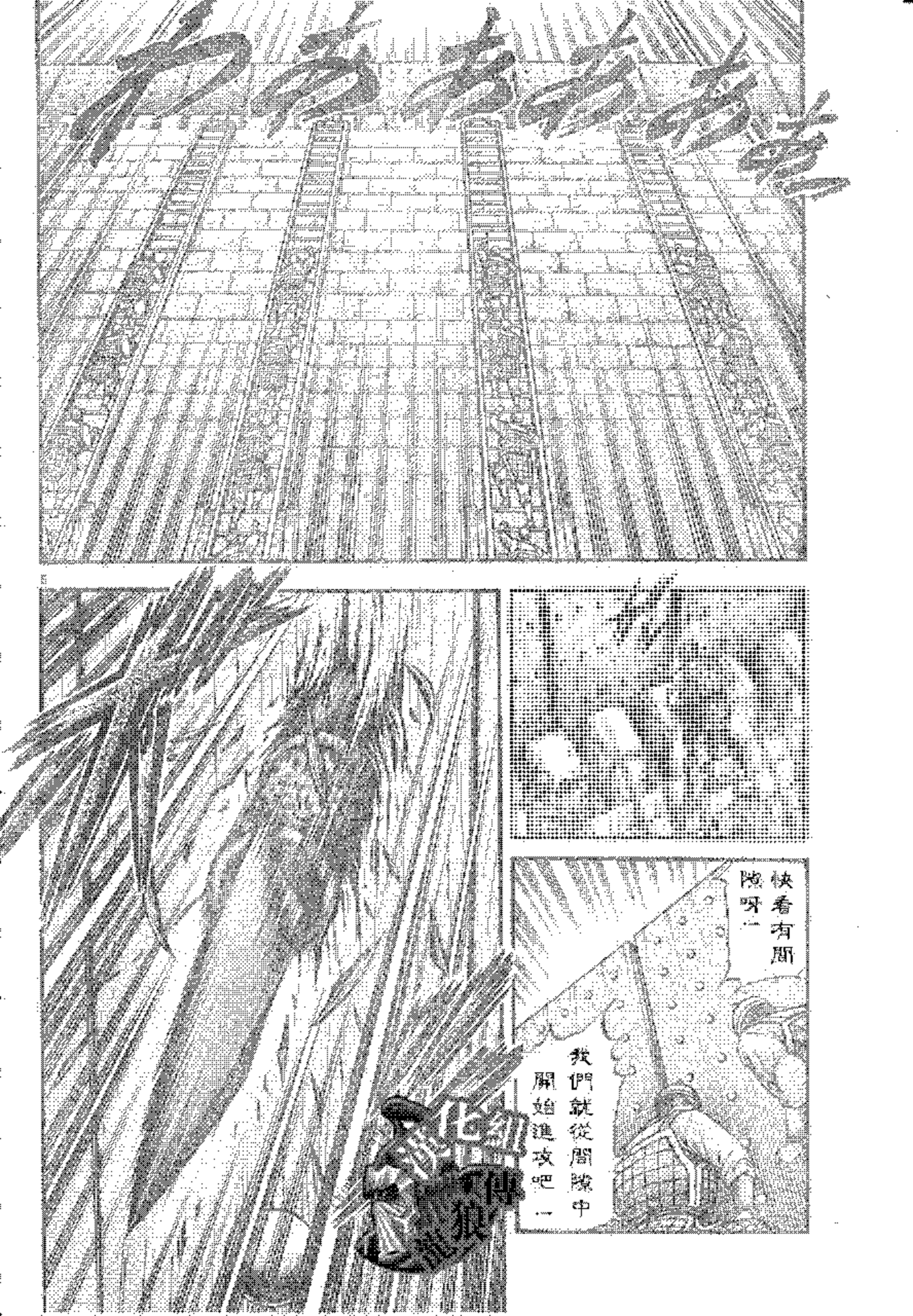
快看有間隙呀！
我們就從間隙中開始進攻吧！
幻化狼傳

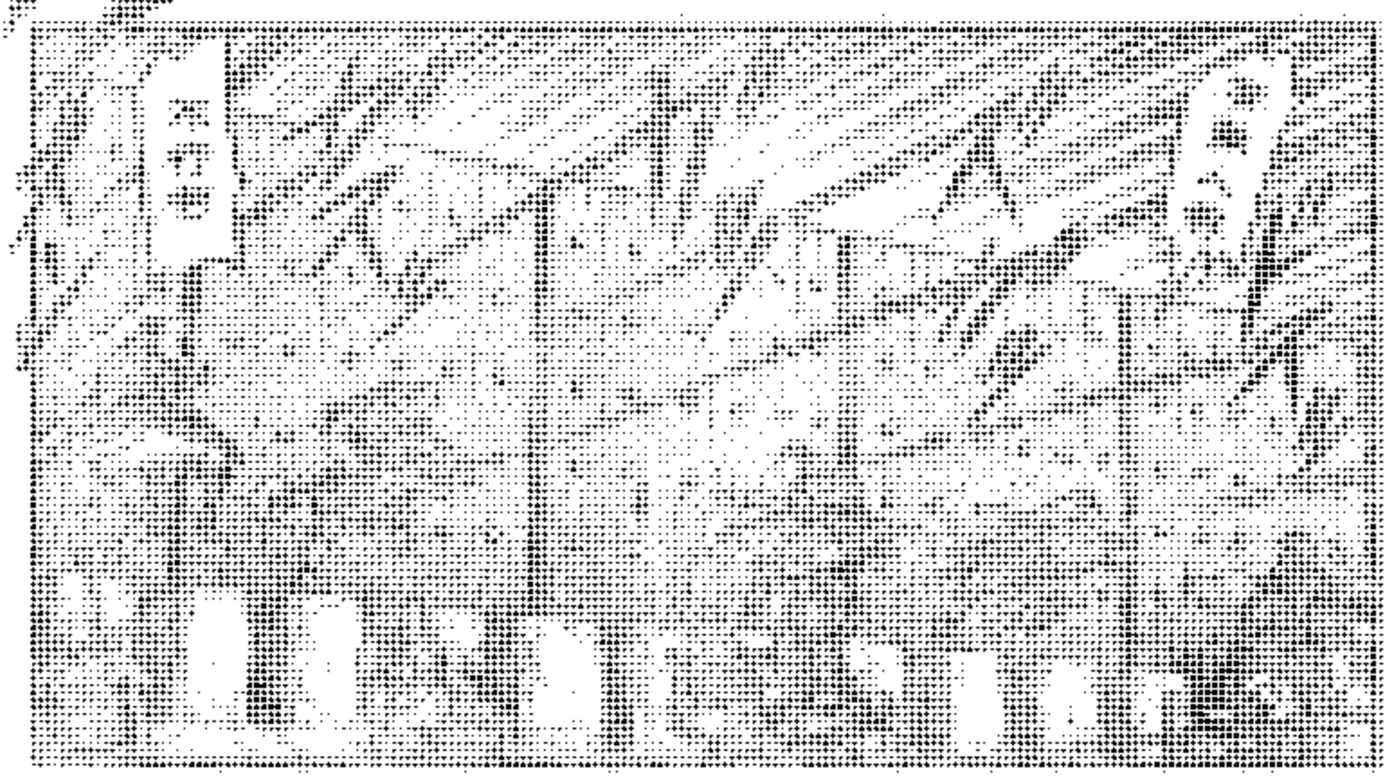

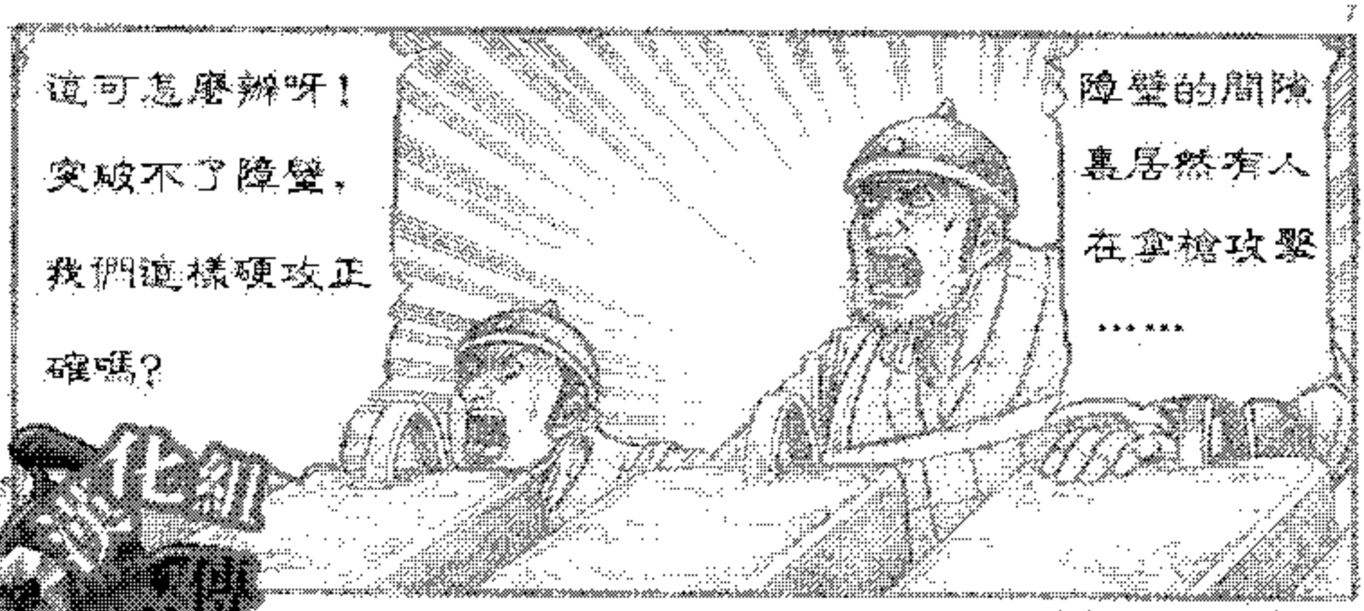
這可怎麼辦呀！
突破不了障壁，
我們這樣硬攻正
確嗎？
障壁的間隙
裏居然有人
在拿槍攻擊
……

希望……

這個辦法可以拖延一陣……

超出想象之外的苦戰啊

不管怎麼樣……也要在宜城之戰中盡量阻止敵人的進攻。

傷腦筋……敵人在屏障中又配合有反攻擊，不好過過呀……

而且那些屏障又阻止了弁慶上弓箭的攻擊……

什麼
城墻上敵人樹立起了屏障！？

是的
而且敵人在屏障的間隙中，利用長矛開始反擊。

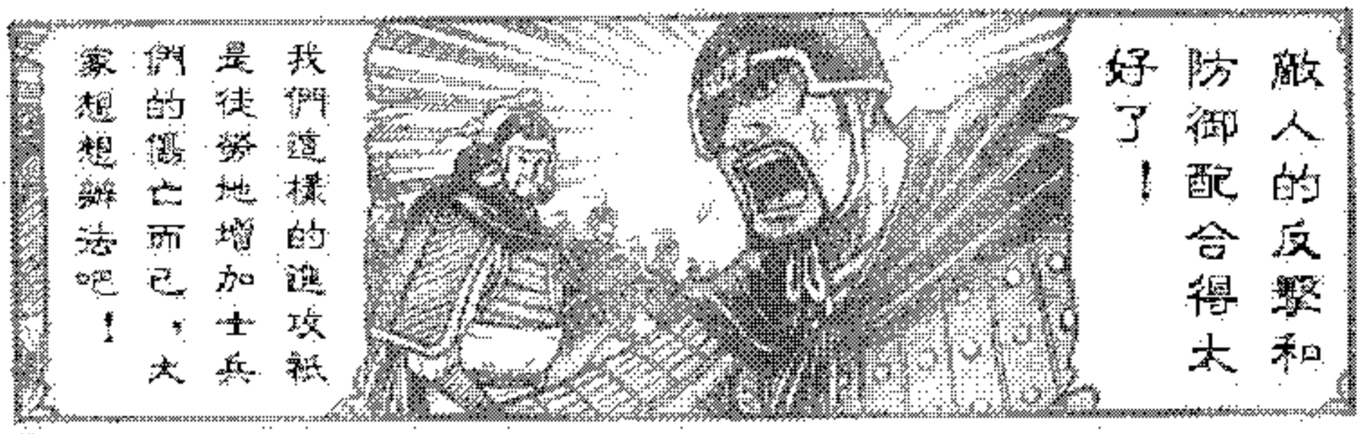
敵人的反擊和防御配合得太好了！
我們這樣的進攻祇是徒勞地增加士兵們的傷亡而已，大家想想辦法吧！

可惡……龍之子！
不能就這樣算了這次不能再撤退了

城墻上樹立了障壁……

兵力上的差距，令他不得不用策略……

可是，這次的策略怎麼和以前不一樣了，并沒有采取進攻？

難道……

離之子是故意這樣做的……？

!!

沒有理由啊

他們為什麼要自掘墳墓呢！？

如果他是知道我有重病在身的話……

他想阻止時間！？

好拖延我們的前進？

太小看我了

我決不允許這樣做……！

孫將軍！

！

命令前綫繼續進攻！

不惜任何代價！要盡早攻上城墻打開城門！

是

遵命

全體部隊出戰，實行包圍戰！

我的意圖是消耗戰那就讓時間來決定勝利吧！

傳狼化紅

這次宜城的戰鬥，我們不會再撤退了我們一定要勝利！

士兵的犧牲也不能阻止我的策略！我的時間已經不多了！

都督下達命令繼續進攻！

上攻快盡要打城墻！關城門！

周都督…

難道說病情又惡化了？

命攻！拼進吧！

繼續攻擊！

周都督

請你堅持住啊！戰鬥馬上結束了

誓死攻下城墻！

紅色傳狼

！
敵人的士氣怎麼上升了！？
不可大意啊
吳軍準備要拼死戰鬥了！
放馬過來吧
士元大人
宜城裏的全部士兵是不是已經全部撤退了
是的，你放心吧。
他們已經從北門開始撤退了，這裏祇有我們了。
紅化狼傳

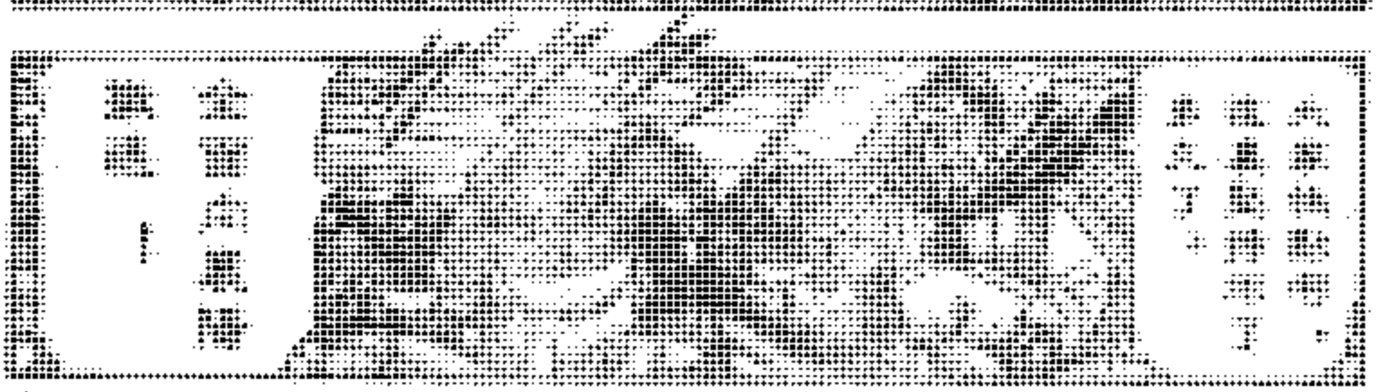

龍將軍……
這裏就拜托
了……

細化
傳狼

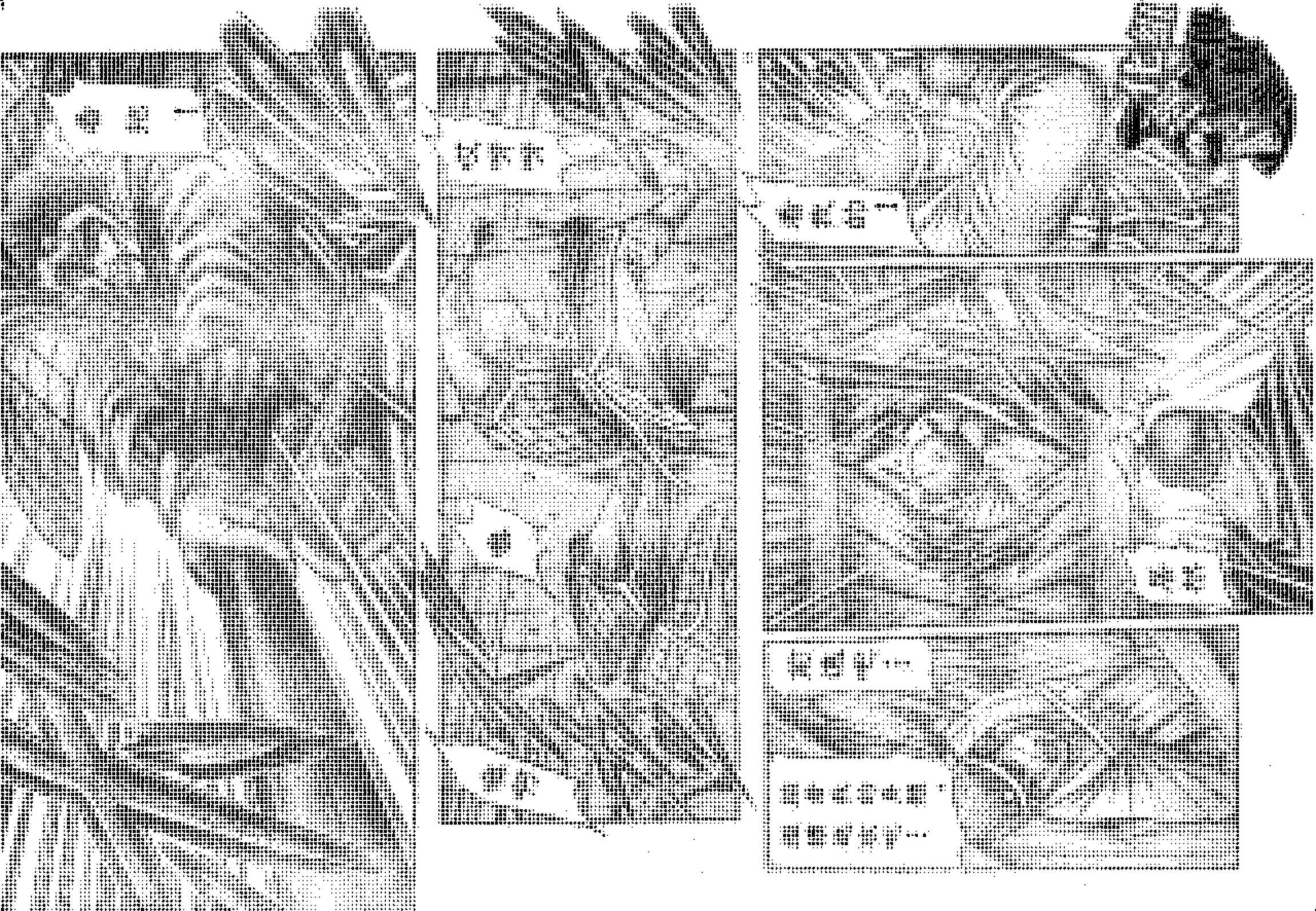

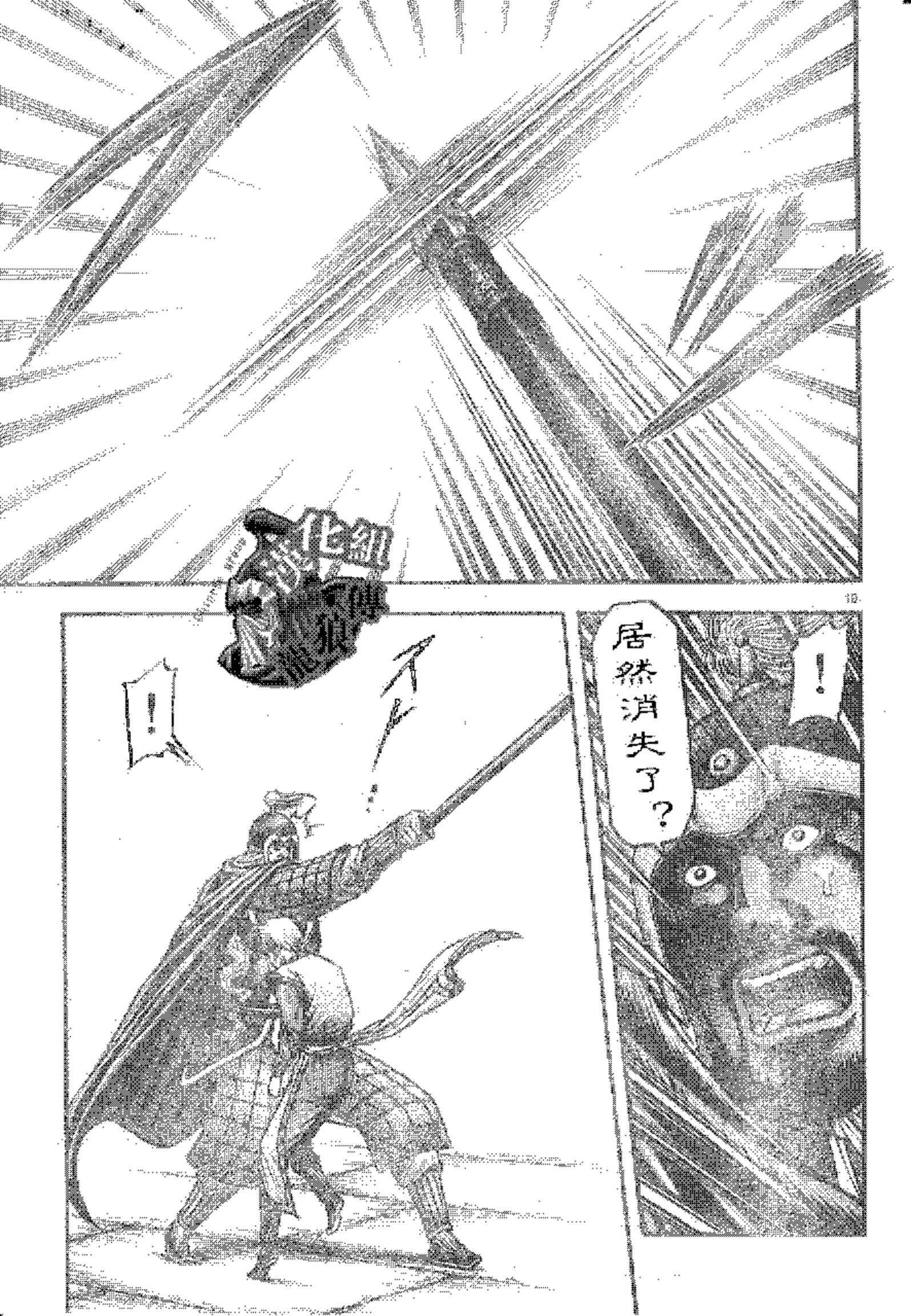
化紹
傳
狼
!
!
居然消失了？

龍騎兵的實力
祇有這種程度？
紅化
傳
狼

就祇有這點程度而已嗎？不強的人還是死掉比較好。
果然……
真是太令我失望了
準備受死吧——
龍騎兵

這種從來沒有過的壓迫感！

他的氣息令人如此震驚……！

你說什麼？臭小子！

我要你爲你說過的話，付出代價！

納命來吧！

紅化傳狼

!!

可怕…他居然看出我進攻的死角。

應該不是一般的武將吧……？

沒辦法

你就是第二個要死的人了。

不錯，不錯

終于吸引你出來了。

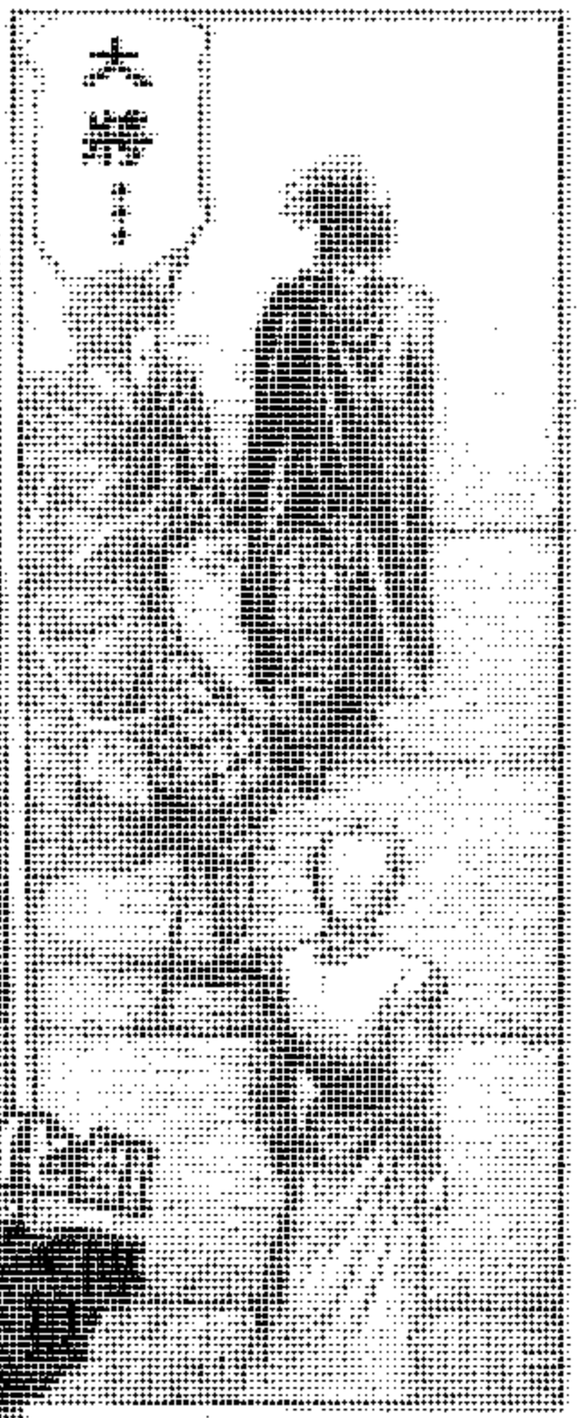
大哥！

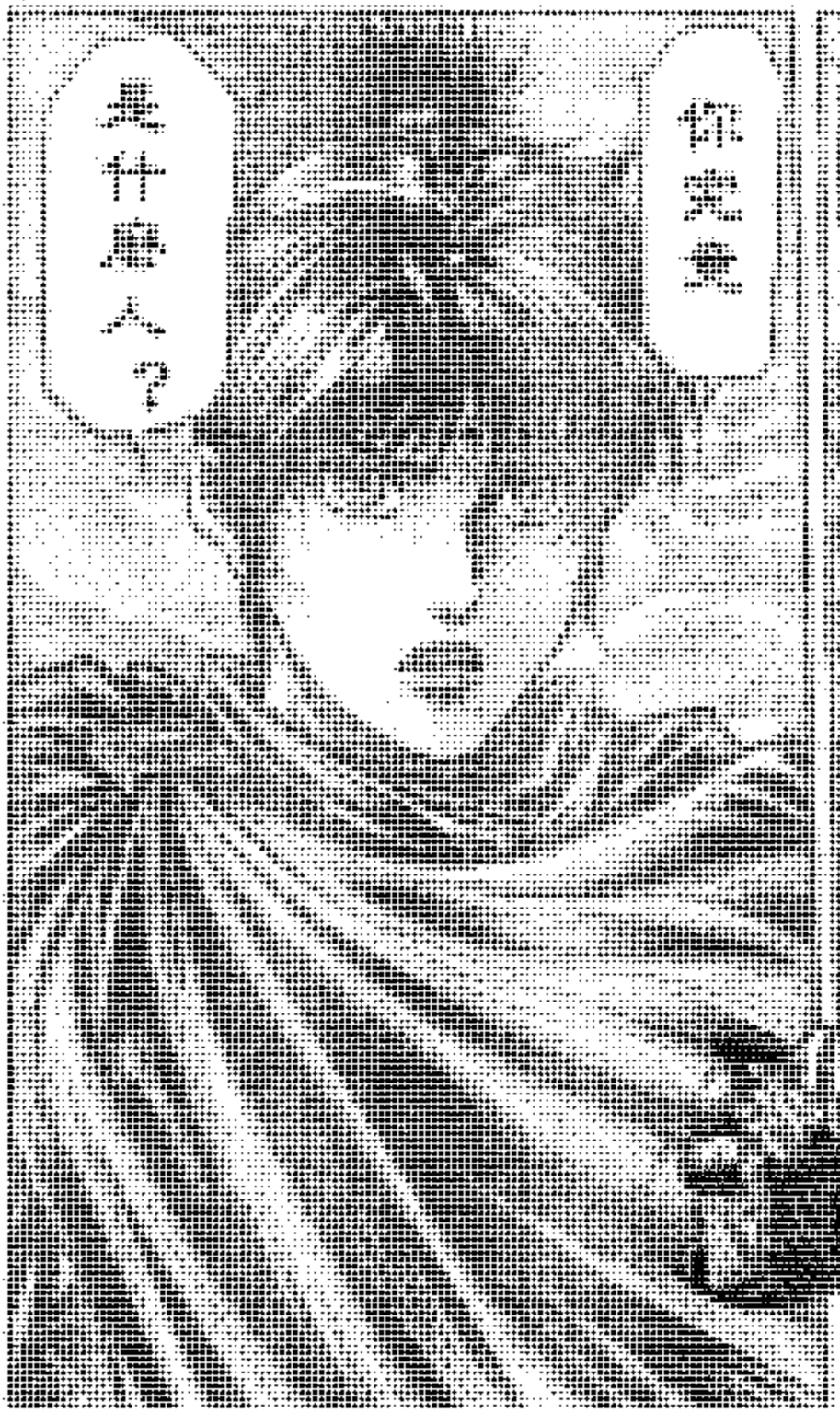
你究竟是什麼人？

！
居然傷了我……
我都沒有看出他是什麼時候出手的……！
我的名字是
拉伊雷……
天運并非祇有你一個人。
我也是被神所選定而存在的。

我是唯一可以……
殺死龍之子的人。
三百名的龙骑兵遭遇大威胁！！
也可怕的实力，怎麼能否单战胜他呢？！